



BTT ZA-05

Ruta 15: La Ermita (Oseja)

Ruta 15

Ruta circular de la modalidad rally que nos descubre tres tesoros de la Comarca del Aranda.

El primer tesoro es un antiguo paso de caballerías que se ha recuperado tras su desuso. Es una pequeña subida que requiere cierta técnica para recorrerla sin desmontarse.

El segundo tesoro es un precioso valle virgen que recorreremos nada más coronar el collado del paso de caballerías. La tranquilidad y el silencio reinan en este rincón donde solo es posible atravesarlo por la línea de la senda abierta para el centro BTT.

El tercer tesoro es la Ermita de San Cristóbal de Trasobares donde podremos contemplar una bonita vista panorámica.



No podemos pasar por alto que esta ruta pasa junto a una Zona denominada "Peñas Tajadas" lugar que cuenta con múltiples historias/fábulas según los lugareños.

DATOS TÉCNICOS

TIPO DE RUTA: Circular
SENTIDO: Antihorario
MODALIDAD: /Rally/Enduro
DISTANCIA: 19,2km
PISTA: 68% SENDA 28% ASFALTO 4%
DIFICULTAD TÉCNICA: MEDIA
DIFICULTAD FÍSICA: MEDIA
DESNIVEL: +621

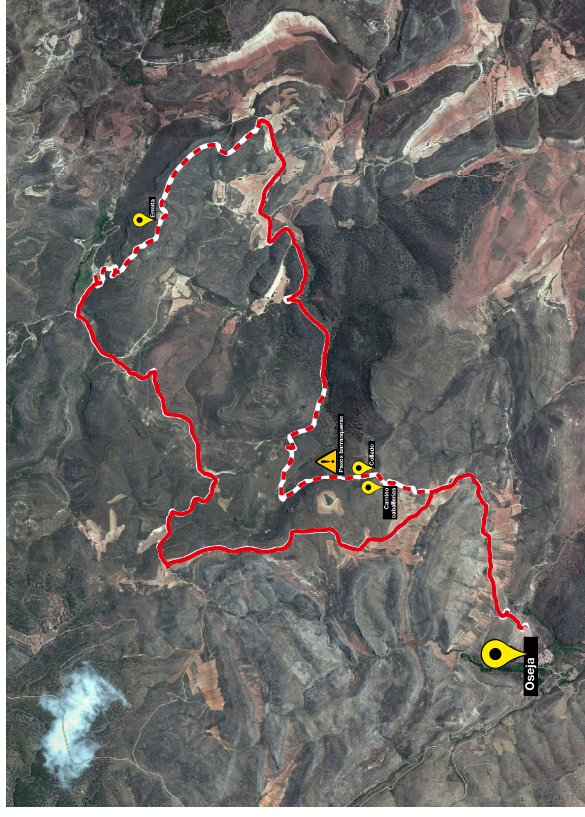

Normas de uso de los circuitos

- Respete el sentido de la señalización en las rutas.
- Respete las propiedades privadas y cierra las verjas o vallas que encuentres a tu paso.
- Practica una conducción poco agresiva: evita los derrapajes y frenazos innecesarios para favorecer el mantenimiento de los senderos.
- Recuerda que en los senderos tiene prioridad de paso los senderistas, seguidos de los jinetes y los ciclistas. Si te encuentras con un senderista en las rutas del pinar cede el paso.
- Se desaconseja a los senderistas transitar por la ruta BTT en sentido contrario a la señalización, ya que pueden encontrar ciclistas a gran velocidad.
- Está prohibido hacer podas, modificaciones o alteraciones en el terreno (saltos, peraltes, etc.), así como la instalación de estructuras de madera, sin autorización medioambiental y del Ayuntamiento.
- No tirar ningún tipo de residuo ni envoltorio plástico en los recorridos.
- No molestar al ganado y facilita el paso en caso de encontrar un rebaño.
- Respetar la flora y la fauna de la zona.
- En caso de apreciar señalización o rutas en mal estado, por favor envía tu incidencia al correo: deporte@comarcadelaranda.com

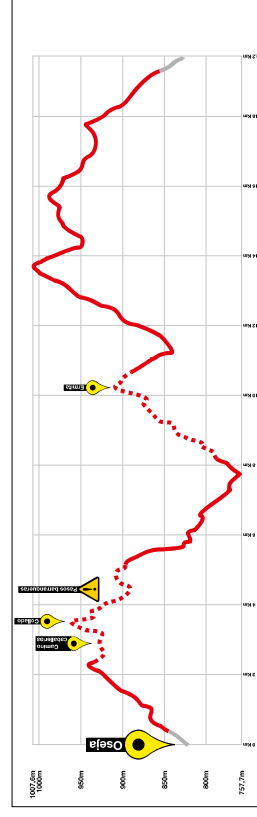

Roja
DIFÍCIL

19,2 km

621 m

1h 45min

Asfalto 4%

Senda 28%

Pista 68%

¡GRACIAS POR TU COLABORACIÓN Y RESPETO!

